



Uitbreiding Studentensportcentrum TU/e door DP6. Beeld door DP6 architectuurstudio.

Nieuws

24 jul

# DP6 wint tender van de TU/e voor het Studentensportcomplex

label: Architectuur

**DP6 gaat aan de slag met de uitbreiding van het Studentensportcentrum in Eindhoven. Dit 10.000m2 grote sportcomplex voldoet zowel in kwantitatieve als kwalitatieve zin niet meer aan de huidige eisen van de universiteit. Met haar ontwerp won DP6 met haar team de door de Technische Universiteit uitgeschreven tender.**

Het Studentensportcentrum van de Technische Universiteit Eindhoven (TU/e) werd in 1967 ontworpen door Rietveld in samenwerking met Van Dillen (architectenbureau Rietveld Van Dillen Van Tricht). Het gebouw als een paviljoen in het groen aan de rivier de Dommel. Het bestond uit een compositie van rechthoekige volumes met een elegant, horizontaal georiënteerd lijnenspel. De oorspronkelijke entree bevond zich aan de oostzijde, direct gelegen aan een zichtlijn die liep vanaf de noordelijke entree van het gebied langs het gebouw naar de rest van de campus.



Beeld door Bouwkundig Weekblad 1969 (pp. 326-328)

Het Studentensportcentrum is sinds de jaren '60 sterk gegroeid. In de afgelopen decennia is het sportgebouw in vier stappen verder uitgebreid, maar mist een evenwichtige ruimtelijke samenhang. Het is een doolhof van donkere gangen, zoals de universiteit het omschreef, en ontbeert een passende entree. Het weerspiegelt niet het uitnodigende karakter van een druk bezocht sportcentrum waar op hoog niveau wordt gepresteerd.



Beeld door DP6 architectuurstudio

## **Winnende visie brengt samenhang, licht en lucht**

DP6 won de tender van een nieuwe uitbreiding van het Studentensportcentrum met een visie die weer samenhang, licht en lucht in het complex brengt, door de kwaliteiten van het oorspronkelijke ontwerp van Rietveld naar boven te halen.



De basis van het ontwerp is een doorlopende luifel op drie meter hoogte aan de zuidzijde van het complex. Een horizontale lijn als nieuw verbindend element, die de menselijke schaal rondom het complex verbindt en het gebouw getrapd aansluit op de mooie landschappelijke omgeving. De luifel zorgt praktisch ook voor beschutting tegen de zon en voor een intuïtieve begeleiding van bezoekers naar de hoofdentree. De hoofdentree wordt in de visie verplaatst naar de oostzijde van het complex, net als in het oorspronkelijke plan van Rietveld: welkom en goed herkenbaar vanaf de campus.



Beeld door DP6 architectuurstudio

## Patio als ruimtelijk knooppunt

Door het verplaatsen van de entree kan op de plek van de huidige entree een patio gemaakt worden. Hierdoor komen de oorspronkelijke kantoorgevels van Rietveld tot hun recht en treedt daglicht binnen tot in het hart van het ruimtelijke knooppunt van het complex. Er ontstaat openheid, doorzicht en ontmoeting onder het bestaande dak. Het is een vanzelfsprekende plek voor het sportcafé, in het hart van het gebouw met een royaal terras en uitzicht over de Dommelvallei. Door de luifel en het terras ontstaat nieuwe verblijfsruimte op de campus. Een fijne nieuwe plek om met medestudenten af te spreken, om te zonnen aan de oevers van de Dommel of om tijdens het hardlopen even uit te rusten en wat te drinken te bestellen.

## Total engineeringteam

Het Total Engineeringsteam bestaat naast DP6 architectuurstudio uit Nelissen ingenieursbureau, Pieters Bouwtechniek en HI-Plus Advies. Samen met de TU/e werkt het team inmiddels aan het Voorlopig Ontwerp. Het is overigens niet de eerste keer dat DP6 een gebouw van Gerrit Rietveld uitbreidt. Voor het Rietveld Lyceum in Doetinchem, één van de laatste gebouwen van de beroemde architect, ontwierp DP6 een terughoudend, half verdiept volume.

## Lees verder



[Ieder detail telt in Sportcentrum Rozenburg door Koen van Velsen](#)

# de Architect

Meer inspiratie en verdieping op het gebied van architectuur?

**Maandelijkse nieuwsbrief architectuur: meld je aan!**

Email

- Ik ga akkoord met het ontvangen van vakinformatie op mijn interessegebieden van de titels van Vakmedianet en heb kennis genomen van het [Privacy en Cookie Beleid](#). Ik kan deze toestemming op ieder gewenst moment intrekken.

Aanmelden architectuur update

## Foto's

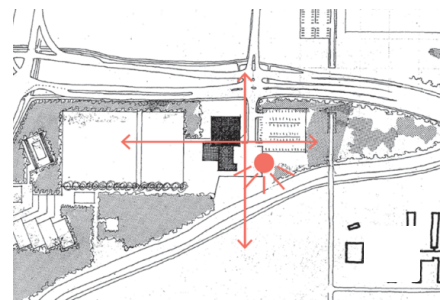
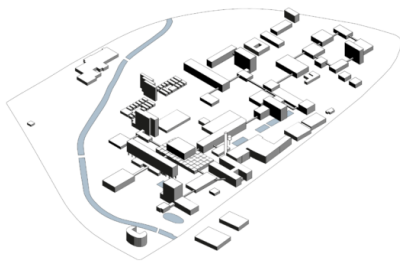

Beeld door DP6 architectuurstudio

Eerste publicatie door Jannike Huisman op 24 jul 2020

Laatste update 24 jul

**VAKM**  
VAKMEDIANET

Vakmedianet. Auteursrecht voorbehouden.

Op gebruik van deze site zijn de volgende regelingen van toepassing: [Algemene Voorwaarden](#) en [Privacy en Cookie beleid](#)

Vakmedianet gebruikt cookies om bepaalde voorkeuren te onthouden en af te stemmen op uw vakmatige interesse. **Meer informatie over het gebruik van cookies**